

2/22± 23日
10:00~16:00

会場 旭川ガス ガスプラザショールーム
旭川市4条通16丁目左7号

仲通側の駐車場をおすすめいたします

台数限定 大特価品

商品や価格は会場です。めっちゃ安い、早い者勝ちです。

○詳細は2/21金のライナーにて発表!

商品や価格は会場です。めっちゃ安い、早い者勝ちです。

トイレ
LIXIL アメージュシャワートイレ (HKD) リトイレ手洗付
※275,990円(税込)
標準工事費込 **192,500円** (税込)

洗面化粧台
Takara standard オンディーヌ 1面鏡裏収納付 (750mmタイプ)
※93,170円(税込)
標準工事費込 **105,600円** (税込)

※写真はイメージです。

キッチン・お風呂のリフォームも旭川ガスにお任せください!!

大型補助金 使えます!!

リフォームは窓リフォームは今ある窓にプラスするだけで約60分施工!!

リフォームをご検討中の方ぜひ、ご相談ください!!

詳しくは2/21金のライナーを見てね!!

お問合せはこちらまで **TEL (0166) 23-4151**

旭川ガス ホームページ

GAS MATE
旭川ガスご契約の飲食店紹介 ガスマイト

Instagram @tokkari_ossa

VOL.11 のみくい処 きっかけ
自慢のお好み焼きと焼きそば
厚めの鉄板でムラなく美味しく日替わりおばんざいも大好評

2023年7月のオープン以来、焼きそば&お好み焼きをメインに、“おばんざいとちよい飲み”も楽しめる個性派のお店として人気の「のみくい処 きっかけ」。看板メニューのお好み焼きは表面こんがり、中はふわとろ。焼きそばに使用する特注の麺は程よくコシがあり、ソースによく絡み、味わい深い食感が印象的。どちらも厚めの鉄板でムラなく熱を伝えて美味しく焼き上げ、オリジナルのコショウをかけることで風味豊かに!京都の家庭でお客様を意味する「おばんざい」のお店として、気軽に味わえる日替わりの“おかず”も多彩にそろっています。ザンギ、なんこつ唐揚げ、煮卵など居酒屋さん感覚のメニューも充実。ランチタイムとちよい飲みタイム、欲張ってどちらの時間帯にも訪れてみたいですね!

どこか懐かしいレトロ風の店内。

のみくい処 きっかけ
江別市大森東前15-22
電話011-375-1666
営/11:30~15:00
16:30~22:00
休/日曜日・月曜日

本誌掲載ののみくい処 きっかけさんの動画も観れますよ!

YouTubeにて 絶賛配信中!!

旭川ガス 本社 / 〒070-8515 旭川市4条通16丁目左6号 TEL.(0166)23-4151 FAX.(0166)25-3399
江別支社 / 〒069-0815 江別市野幌末広町38番地2 TEL.(011)382-4211 FAX.(011)385-2471
ショールーム **ガスプラザ** / 〒070-8515 旭川市4条通16丁目左7号

旭川ガスサービスショップ
旭川地区 旭川ガス燃料(株) 旭川ガス住設(株) 高橋商会
旭川市永山北3条10丁目2-12 TEL.(0166)48-3939
旭川市宮前1条5丁目3556-2 TEL.(0166)39-3577
旭川市2条通22丁目1-63 TEL.(0166)34-4984
江別地区 旭川ガス住設(株)江別支店 旭川市野幌末広町38番地2 TEL.(011)389-6033

このガスだよりは環境にやさしい植物性インキで印刷されています。

ほっと ガスだより
ASAHIKAWA GAS monthly magazine

2 February 2025

PICK UP!
今月の読者プレゼント「のみくい処 きっかけ オリジナルTシャツ」
2月22日(土) 23日(日)開催

イラスト/アベミチコ

旭川ガス

旭川ガスグループ

大決算セール
今日の日玉!!
コンロとレンジフードの組み合わせ自由!
セットで買るときはさらにお値引き!!
詳細は2/21(金)のライナーにて発表!お楽しみに!!

テーブルコンロ Rinnai
配達・設置いたします
クリスタルコート(水無し片面焼きグリル)
RT64JH7S2-C ※55,990円(税込)
単品でもお買い得 **25,000円** (税込)

ビルトインコンロ NORITZ Mikke
ガラスストップ オートグリル機能 水無し両面焼きグリル
N3WV6RWAP3SIC ※201,630円(税込)
単品でもお買い得 **79,000円** (税込)
※75cm天板はプラス3,300円 ※ガス工事費別途

レンジフード Paloma
操作部がシンプルなので見た目もスッキリ!!
WNBSK607CDMSI ※107,580円(税込)
単品でもお買い得 標準取付工事費込 **99,000円** (税込)

レンジフード FUJIOH
取り外しが簡単なワンタッチ式のファンなのでお手入れしやすい!!
LGR-3R-AP602SV ※180,070円(税込)
単品でもお買い得 標準取付工事費込 **143,000円** (税込)

旭川ガス 今月のガスメイトのみくい処 きっかけ 裏表紙の記事もみてね!

会場にはお得な商品盛り沢山!!



栄養価(1人分)
 ・エネルギー 534kcal
 ・たんぱく質 6.1g
 ・脂質 30.1g
 ・食塩相当量 0.2g

今月のレシピ

おうちでつくる 生キャラメル

材料(1人分)
 ・牛乳.....200ml
 ・砂糖.....50g
 ・無塩バター.....30g

作り方(調理時間1時間40分)
 1. 牛乳、砂糖、バターをフライパンに入れて弱火で加熱する。
 2. ところみがつかまで30分ほどかき混ぜる。
 3. ところみがついたら、容器(目安の大きさ 6.5cm×17.5cm)に入れて1時間冷ます。
 4. お好みの大きさに切って、完成。



レシピ提供  酪農学園大学
 食と健康学類 管理栄養士コース 給食栄養管理研究室 3年 小松さん

お家で簡単に作れる生キャラメルです。加熱中にとろみがかからないと思うかもしれませんが、30分くらい加熱するととろみがついてきます。食へるときは少し常温に置いておくと、やわらかくなってぬめらかな口当たりになります。有塩のバターを使うと塩キャラメルのような味わいで楽しめます!

酪農学園大学

酪農学園大学のお品書き

旭川ガス主催 ガスdeクッキング

最新コンロを使った春らしいお料理教室

桜おにぎりをはじめ、アジのアグロドルチェ、豚汁、さつまいもの蒸しケーキを作ります。最新コンロの便利機能を使えば簡単にできちゃいます♪

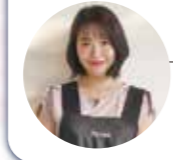

日時/3月18日(火) 10:30~13:00
 参加材料費(1人)/1,000円 定員9名
 講師 武藤 みや乃 先生
 当日は、リンナイ製の最新コンロを使って簡単に美味しいレシピをご紹介します。



焼きおにぎり定食

焼きおにぎりをはじめ、魚と大根の酒粕煮、豚汁、簡単たくあんを作ります。栄養満点のメニューです♪



日時/3月24日(月)10:30~13:00
 参加材料費(1人)/1,500円 定員9名
 講師 料理家 星野 美香 先生
 amie工房旭町店で毎月1日と15日に料理教室を開催中。日本の食文化の継承と食育を目的に「お赤飯運動」を広める他、地方での料理会やイベントなどで活躍中。



ハレの日の料理教室

赤飯をはじめ、プリの照り焼き、串カツ、祝い白玉のお吸い物を作ります。初心者の方でもお気軽にご参加ください♪

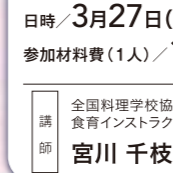

日時/3月27日(木) 10:30~13:00
 参加材料費(1人)/1,000円 定員9名
 講師 全国料理学校協会 食育インストラクター 宮川家庭料理教室 宮川 千枝子 先生 坂本 久子 先生
 家庭の味を大切に、季節の料理から懐石料理まで幅広く指導している家庭料理のプロ。



お申込みはwebで!

お料理教室会場は旭川ガス本社となりのガスプラザ2Fふれあいコーナーです。上記のイベントに参加ご希望の方は、右記2次元コードからご応募ください。

※環境保護のため、抽選結果につきましては当選用紙の発送をもってかえさせていただきます。なお、当選用紙は今月末までに郵送させていただきます。ご理解くださいますようお願いいたします。

webからのご応募はコチラ▶
 応募締切/2月21日(金)
 旭川ガス 検索

今月はこんな注意報が出ております!!

煙突周りの雪をしっかりと確認して事故防止!

雪下ろしの際、ガス設備に注意!
 都市ガスもプロパンガスも、屋根の雪下ろしの際はガス管やガスメーターを損傷しないようご注意ください。重たい雪がガス管に落ちると、配管が折れたり、ガスメーターが損傷したりする恐れがありますので、落雪があった際は、ガス設備を確認して下さい。

設備まわりの除雪にご協力ください

雪でガス機器の排気筒の先端が塞がれると機器の故障や一酸化炭素(CO)中毒の原因になります。排気筒の先端部分の除雪を忘れずをお願いします。また、プロパンガスでは、緊急時に容器バルブを閉止できるように、ガス設備まわりの除雪とボンベまでの通路の確保も忘れずをお願いします。



お手軽なリース警報器で さらに 安心アップ!!

ガス・CO複合型 XW-125G
 壁掛型 コンセント式 月額 209円(税込)
 当店通常価格 12,540円(税込) 有効期限5年

365日 24時間受付 警報器の鳴動やガス臭いと感じたらすぐにご連絡を!

緊急 ☎(0166) 45-2800 緊急

ガス料金の原料価格変動について

◆単位料金調整額(旭川地区)

年次	12月検計反映分	1月検計反映分	2月検計反映分
今年	38.84	37.42	37.68
昨年	33.85	34.83	36.26

※グラフは政府の値引き額を反映しております。

都市ガスは原料費の変動に応じてガス料金を調整する原料費調整制度を適用しています。毎月の単位料金はあらかじめ定めた基準単位料金に、原料費調整による調整額を加算・減算し算定します。

政府の「都市ガス料金の負担緩和策」による値引額について
 これまで左図の単位料金調整額より下記の通り値引きされています。

年次	検計期間	値引き額(1mあたり)	単価(税込)
2023年	2~9月検計分	30円	30円(税込)
2023年	10月~2024年5月検計分	15円	15円(税込)
2024年	6月検計分	7.5円	7.5円(税込)
2024年	7~8月検計分	値引きはありません。	
2024年	9~10月検計分	17.5円	17.5円(税込)
2024年	11月検計分	10円	10円(税込)
2024年	12月~2025年1月検計分	値引きはありません。	
2025年	2~3月検計分	10円	10円(税込)

大決算セールでもご相談受け付けております!!

灯油ボイラーからエコジョーズに 替えてラクしませんか?

こんなことありませんか?
 灯油のニオイや音、ススが気になる
 灯油タンクまわりの除雪が大変
 灯油ボイラーの配管が多くて掃除が大変

エコジョーズ

エコジョーズはメリットいっぱい!!

メリット1 ボイラーが1台になって スッキリ!!
 メリット2 灯油タンクがなくなって スッキリ!!
 メリット3 燃焼音やニオイが少ない!!
 メリット4 光熱費が安くなる!※お客様のご使用状況により異なります。
 メリット5 今お使いの暖房機器がそのまま使える!!

エコジョーズへ切り替えるなら今がおトク!!
 最大 10万円 キヤッシュバック!!
 お見積り無料!! お気軽に お問い合わせください!

エコジョーズの工事はあっという間!! 約1日で終わります!

ガスマイレージクイズ

クイズに答えてプレゼントをGET!

「のみくい処とっかり」のお好み焼き、焼きそばにかけると風味豊かな調味料はなんですか?

A.コショウ B.塩

前号の答え/B.ガスコンロ

のみくい処とっかり オリジナルTシャツ(Mサイズ)
 のみくい処とっかりのマスコットキャラのアザランがプリントされた可愛いオリジナルTシャツです。サイズはMサイズとなっております。
 提供/のみくい処とっかり 江別市大麻東町15-22 TEL.011-375-1666

クイズDEほっと応募方法▶旭川ガスホームページのプレゼント応募フォームより ①クイズの答え ②住所 ③氏名 ④年齢 ⑤電話番号 を入力しご応募ください。※ハガキでも受付しております。

WEB 旭川ガス 検索  <https://asahikawa-gas.co.jp/>

ハガキ 〒070-8515 旭川市4条通16丁目左6号 旭川ガス株式会社
 ●応募締切/2月21日(金)●

※ご応募は、お1人様につき1回とさせていただきます。※抽選結果は商品の発送をもって発表にかえさせていただきます。

先月のクイズ DE ほっと応募総数は584件でした。たくさんのご応募ありがとうございます!!